

VISIONEXPERT

Quick Start Manual

Release juli 2003

Pavell Software kan niet verantwoordelijk gesteld worden voor eventuele fouten in de programmatuur of handleiding, noch voor de gevolgen voortkomend uit de foutieve werking van de programmatuur, ook al stelt Pavell Software alles in het werk om fouten te vermijden.

De informatie in deze handleiding kan zonder kennisgeving worden gewijzigd, en mag in geen enkel geval worden gefotokopieerd, verveelvoudigd of vertaald in een andere taal, zonder voorafgaande schriftelijke toestemming van Pavell Software.

© Copyright 1993-2003 Pavell Software. Alle rechten voorbehouden.

VisionEXPERT Handleiding

Mede door zijn milieuvriendelijke aanpak levert Pavell Software niet langer gedrukte handleidingen bij zijn programma's. Om wegwijs te geraken in de functies van het programma kunt u voortaan veel makkelijker terecht bij de volledig geïntegreerde Help-file van de software. Ook kunt u steeds de PDF-versie (Adobe Acrobat Reader) en de DOC-versie (MS Word) bekijken die op de CDROM werd meegeleverd of zelf gedeeltes van deze handleiding afdrukken. De handleiding kunt u ook rechtstreeks in het programma oproepen onder het 'Help'-menu.

Op deze manier kunnen we U ook veel sneller voorzien van nieuwere versies van zowel handleiding als Help-bestanden. Wij danken u voor uw begrip en voor uw hulp in de strijd voor het behoud van de natuurlijke reserves.

Installatie van VisionEXPERT

Om VisionEXPERT te kunnen gebruiken moeten de gegevens van de installatie-CDROM overgebracht worden naar de harde schijf via het installatieprogramma. Deze installatie bestaat uit twee fasen : het installeren van de programma-onderdelen en het installeren van de bijgeleverde koershistorieken (database met beurskoersen tot 10 jaar terug).

Opstarten installatieprogramma

Wanneer u de installatie-CDROM in de CDROM-lezer plaatst dan wordt het installatieprogramma van VisionEXPERT automatisch opgestart. Indien het installatieprogramma echter niet opstart dan kunt u dit programma ook manueel opstarten door het volgende te doen :

- ❶ Kies in de taakbalk de menukeuze 'Start – Uitvoeren...'
- ❷ In het volgende venster tikt u nu naast 'Openen' de instructie "D:\Setup.EXE"
- ❸ Na het kiezen van de 'OK'-toets zal het installatieprogramma worden opgestart
- ❹ Volg de stappen van het installatieprogramma om het programma te installeren

Installatie van de koershistorieken

De indeling van de verschillende beurzen binnen VisionEXPERT is afhankelijk van de koersprovider (DoubleQuote, EuroBench, Yahoo, ...) die gebruikt zal worden. De meeste koersleveranciers beschikken namelijk over een eigen marktindeling met steeds andere tickercodes voor de verschillende effecten. Gelukkig hoeft u deze instellingen voor deze markten niet volledig zelf te doen, maar kunt u de beurskoersen van alle beurzen voor uw koersprovider volautomatisch op uw PC overbrengen, tot 10 jaar terug. Deze koershistorieken staan op de installatie-CDROM maar kunnen ook rechtstreeks via Internet worden gedownload.

Indien u het programma voor het eerst opstart zal gevraagd worden of u de ontbrekende historieken wenst te installeren. U kunt het historiekenschermbalk ook nadien steeds zelf oproepen via de 'Historieken'-toets die u onder 'Diversen' in de navigatiebalk (links) terugvindt. Vervolgens wordt u stap voor stap bijgestaan bij het installeren van de koershistorieken.



Installatie van de koershistorieken via CDROM of rechtstreeks downloaden via Internet

Indien de gegevens op de CD te verouderd zijn dan kunt u de historieken ook gewoon via Internet downloaden : in het 'Historieken'-scherm zal het programma dan na de keuze van de koersleverancier volautomatisch de door u geselecteerde markten downloaden en verwerken. Normaal moet u nadien hoogstens 1 maand aan ontbrekende koersen bijwerken.

(Meer informatie over de instellingen van het 'Historieken'-scherm vindt u ook in het Help-bestand van het programma.)

Online registratie via Internet

Om het illegaal kopiëren van de software te verhinderen moet u het programma online registreren via het serienummer dat bij de CDROM werd meegeleverd. Zoniet kunt u de software niet gebruiken. Indien u het programma voor het eerst opstart zal een registratiescherm afgebeeld worden. Gelieve de verschillende schermen in het registratieproces zo volledig mogelijk in te vullen. Vul ook steeds een geldig e-mailadres in zodat we u kunnen contacteren bij problemen. U kunt deze registratie zowel online via Internet (24/24u) als telefonisch (tijdens de kantooruren) uitvoeren.

Persoonlijke gegevens	
Naam	
C.N.M.S.	Jans-Philip
Adres	
Postbusnummer 211	
Postcode	Voortplaats
9130	Zuid-Maleo-Labris
Land	Jaar (JJJJ)
BELGIË	2000
<input type="button" value="Vorige"/> <input type="button" value="Volgende"/> <input type="button" value="Annuleren"/>	

Gelieve tijdens de registratie uw serienummer bij de hand te houden. Registratie kan online via Internet of telefonisch tijdens kantooruren.

Het serienummer vindt u in de verpakking van de cdrom en is strikt persoonlijk; het bevat o.a. uw klantnummer. Bewaar dit nummer goed want dit geldt samen met uw faktuur als enige bewijs van aankoop van de software. (Ook om later eventueel te upgraden heeft u dit nodig.) Het is dan ook ten strengste verboden om uw serienummer aan derden door te geven.

Door uw serienummer te verspreiden riskeert u op termijn ZELF niet meer met uw eigen software te kunnen werken omdat we bij misbruik het serienummer uit onze database zullen schrappen.

Conversie uit Vision2000 for Windows

Gebruikers die over de vorige versie van het programma beschikken (Vision2000) worden aangeraden om hun historieken éénmalig te converteren, zodat u ook de portefeuilles die u in andere programma's heeft opgemaakt (Portfolio2000, ...) kunt blijven gebruiken.

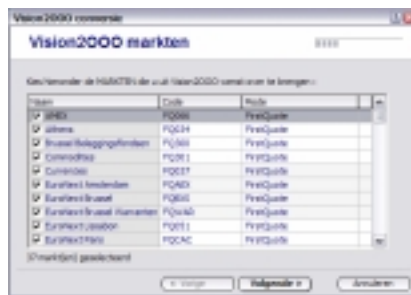

Vision2000-gebruikers kunnen in dit scherm hun bestaande markten, lijsten en schermlayouts overbrengen.

Dit conversiescherm wordt éénmalig automatisch opgestart wanneer u VisionEXPERT voor het eerst opstart. Het programma zal automatisch detecteren waar u Vision2000 had geïnstalleerd. Vervolgens krijgt u alle Vision2000-markten te zien en kunt u de markten aankruisen die u naar VisionEXPERT wenst te verplaatsen. In de volgende schermen kunt u dit ook doen voor de lijsten en de schermen die u wenst over te nemen uit Vision2000.

Let wel op : deze conversie is definitief en u zult de geconverteerde gegevens (markten, lijsten, schermen) dus niet meer in uw oude versie (Vision2000) kunnen gebruiken.

• Installatie nieuwe historieken

U kunt echter ook kiezen om de meegeleverde historieken op CD-Rom te installeren of de recentste historieken via Internet te downloaden. Deze historieken zijn waarschijnlijk uitgebreider dan deze die u momenteel in Vision2000 gebruikt, vooral indien u vroeger de koersen via Teletext bijwerkte. Gelieve er dan rekening mee te houden dat u sommige koppelingen met andere programmas (Excel, Portfolio2000, ...) zult moeten aanpassen.

Dagelijkse koersupdate

De ontbrekende koersen kunt u vanaf nu dagelijks bijwerken via de 'Update'-mogelijkheden van het programma : naast de mogelijkheid om via verschillende websites gratis slotkoersen te downloaden, kan VisionExpert ook aangesloten worden op bijna alle betalende koersproviders zoals DoubleQuote, EuroBench, TijdDownload, DownloadQuotes, Deze verbinding gebeurt rechtstreeks in het programma zonder dat hiervoor externe programma's (Retriever, Downloader, ...) aan te pas komen. Zelf bestanden unzippen en vewerken hoeft dus nooit.

- **Download via EuroBench**

Indien u een abonnement heeft op EuroBench (of TijdDownload) dan kiest u de "Update – EuroBench"-toets in de navigatiebalk links. Gelieve in dit nieuwe scherm ook éénmalig uw gebruikersnaam en wachtwoord in te voeren. Vanaf dan kunt u via dit scherm dagelijks de slotkoersen van EuroBench downloaden.

- **Download via Internet**

Voor alle andere koersproviders kiest u de functie "Update – Via Internet". Daar krijgt u een mooi overzicht van alle beschikbare koers-providers.

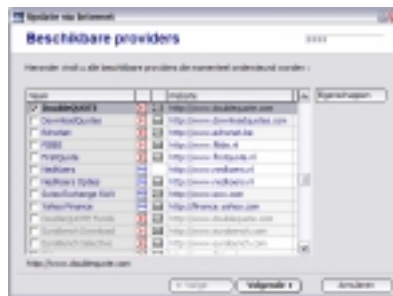

Overzicht van de beschikbare koersproviders binnen VisionEXPERT

Eénmaal u de gebruikersgegevens (username en wachtwoord) heeft ingevoerd (indien nodig) zal het programma volautomatisch detecteren welke de ontbrekende beurskoersen zijn, ook indien u enkele weken afwezig was.

VisionEXPERT Online

Bij vragen over VisionEXPERT of bij problemen tijdens het gebruik van het programma is het handig om te weten dat u via de website van VisionEXPERT (www.visionexpert.be) over een reeks handige tools kunt beschikken. De meeste van deze functies kunt u rechtstreeks vanuit het programma oproepen onder de "Help"-menukeuze :

- **FAQ of veelgestelde vragen**

Op de website vindt u onder F.A.Q. een handig overzicht met per categorie de meest gestelde vragen (Frequently Asked Questions) over het gebruik van VisionExpert.

- **Discussieforum**

Bij problemen met de software raden we u aan om steeds eerst eens het discussieforum op de website te bekijken. Dit 'messageboard' werd speciaal opgericht om alle VisionExpert-gebruikers met elkaar in contact te brengen. Vindt u in de FAQ (zie hierboven) geen oplossing tot uw probleem, dan vindt u op dit forum misschien een antwoord op uw vraag. Zoniet dan kunt u uw probleem hier voorleggen zodat ook andere gebruikers hiervan op de hoogte blijven. Dit forum beschikt eveneens over een zeer uitgebreide zoekfunctie.

- **Online presentaties**

Veel van de mogelijkheden van VisionExpert worden op deze website verduidelijkt via 'Viewlets', dit zijn presentaties die u online kunt bekijken. Via deze online presentaties krijgt u een duidelijke en uitgebreide demonstratie van de mogelijkheden van VisionEXPERT. Voor de werking van de laatste nieuwigheden in het programma raadpleegt u dus best eerst deze viewlets.

- **VisionExpert Downloads**

Heeft u problemen met enkele VisionExpert-bestanden, of is uw software-installatie niet compleet of gewoonweg verouderd, dan kunt u op de download-site de meeste bestanden van VisionExpert terugvinden. Op <http://download.pavell.com/visionexpert> vindt u alle onderdelen (actuele schermen, lijsten, drivers...) van het programma terug (behalve het programma zelf natuurlijk). Indien u de nieuwste release van de software wenst te downloaden gebruikt u best de aparte 'Update'-functie (zie hieronder).

- **Downloaden updates**

Geregistreerde gebruikers kunnen (rechtstreeks in het programma) via de menukeuze 'Help-VisionExpert Update' steeds de recentste versie van het programma downloaden. Bovendien krijgt u hier eerst een mooi overzicht met een duidelijke beschrijving van alle aangebrachte wijzigingen.

- **Contacteren Helpdesk**

De snelste manier om problemen te signaleren is ongetwijfeld via het discussieforum. Op deze manier kunt u ook door andere gebruikers op weg worden geholpen. U kunt ons echter ook steeds via email bereiken op info@visionexpert.be. Gelieve steeds een zo volledig mogelijke situatieschets van het probleem te geven en vermeld ook steeds uw persoonlijke gegevens zodat we u ook kunnen contacteren.

- **Telefonische support**

U kunt onze Helpdesk ook telefonisch tijdens de kantooruren bereiken via het telefoonnr 0900/10.292 (€0,44 per minuut). We staan u graag te woord bij uw probleem.